



แผนเสริมสร้างความปลอดภัย และแผนเผชิญเหตุในสถานศึกษา



โรงเรียนดาราจรัส

อำเภอบางคล้า จังหวัดกำแพงเพชร

คำนำ

เอกสารมาตรการรักษาความปลอดภัย การดูแลช่วยเหลือคุ้มครองนักเรียนและแผนเผชิญเหตุในสถานศึกษา โรงเรียนดาราจรัส เล่มนี้จัดทำขึ้นเพื่อใช้เป็นแนวทางในการดูแลความปลอดภัยนักเรียน ครู บุคลากรทุกคนในโรงเรียน ด้านการป้องกันและแก้ไขอุบัติเหตุ เช่น อุบัติเหตุจากอาคารเรียน อาคารประกอบการ อุบัติเหตุจากบริเวณภายในสถานศึกษา อุบัติเหตุจากเครื่องมือ เครื่องใช้ เครื่องเล่นสนาม อุปกรณ์ต่าง ๆ การเดินทาง ไป-กลับ ระหว่างบ้านและสถานศึกษา การพานักเรียนไปศึกษานอกสถานศึกษา ด้านการป้องกันและแก้ไขอุบัติเหตุ เช่น อัคคีภัย वादภัย อุทกภัย ธรณีพิบัติภัย ด้านการป้องกันและแก้ไขปัญหาทางสังคม เช่น การล่วงละเมิดทางร่างกายและจิตใจ การทำร้ายตัวเองและการฆ่าตัวตาย การถูกล่อลวงและลักพา สารเสพติด การทะเลาะวิวาท สื่อบริการออนไลน์ อบายมุข ด้านสุขภาพอนามัยนักเรียน

การดำเนินงาน อาศัยนโยบายตามคู่มือแนวทางปฏิบัติและมาตรการรักษาความปลอดภัย การดำเนินงานระบดูแลช่วยเหลือนักเรียน และคุ้มครองนักเรียนของสถานศึกษา ของสำนักงานคณะกรรมการการศึกษาขั้นพื้นฐานกระทรวงศึกษาธิการ

ขอขอบพระคุณ คณะผู้บริหาร คณะกรรมการดำเนินงาน ผู้ช่วยผู้อำนวยการฝ่ายต่างๆ คุณครู บุคลากรทุกท่าน นักเรียน ผู้ปกครอง ชุมชน และผู้ที่มีส่วนเกี่ยวข้องที่ทำให้การจัดทำมาตรการรักษาความปลอดภัยในสถานศึกษาของโรงเรียนดาราจรัสสำเร็จลุล่วงไปด้วยดี

โรงเรียนดาราจรัส

ข้อมูลทั่วไป

ข้อมูลทั่วไป

โรงเรียนดาราจรัส ตั้งอยู่ที่ ๔๔ ถนนวิถนปรีดา ตำบลบางคล้า อำเภอบางคล้า จังหวัดฉะเชิงเทรา รหัสไปรษณีย์ ๒๔๑๑๐ โทรศัพท์ ๐๓๘ - ๕๕๑๔๐๓ โทรสาร ๐๓๘ - ๕๕๒๐๕๙ เว็บไซต์ www.dcs.ac.th

เปิดสอนตั้งแต่ระดับก่อนประถมศึกษา ถึง ระดับชั้นมัธยมศึกษาปีที่ ๓ โดยมี บาทหลวงจิรพันธ์ สุจิราบุญธรรม ตำแหน่งผู้รับใบอนุญาต/ผู้จัดการ และมีนางจินดาพร นพพะ ตำแหน่ง ผู้อำนวยการโรงเรียนดาราจรัส

วิสัยทัศน์

อัตลักษณ์เด่น เป็นโรงเรียนมาตรฐานการศึกษาคาทอลิก มุ่งสัมฤทธิ์ผลแบบองค์รวม

ปรัชญา

การศึกษา คือ การพัฒนาคนทั้งครบให้สมศักดิ์ศรีแห่งการเป็นบุตรของพระเจ้า

คติพจน์

“ความรู้ คู่คุณธรรม นำวินัย ใฝ่สร้างสรรค์ เท้าทันสังคม”

คำขวัญ

ขยัน ประหยัด ซื่อสัตย์ สะอาด

สารบัญ

เรื่อง	หน้า
คำนำ	ก
ข้อมูลทั่วไป	ข
นโยบายและการวางแผนการรักษาความปลอดภัย	๑
วัตถุประสงค์	๑
เป้าหมาย	๑
ยุทธศาสตร์	๑
มาตรการความปลอดภัยสถานศึกษา	๑
โครงสร้างการบริหารจัดการความปลอดภัยสถานศึกษา	๒
ขั้นตอนการดำเนินงานความปลอดภัยของสถานศึกษา	๓
มาตรการป้องกันและแก้ไขอุบัติเหตุ อุบัติภัย และ ปัญหาทางสังคม	๔
ด้านการป้องกันและแก้ไขอุบัติเหตุ	๔
ด้านการป้องกันและแก้ไขอุบัติเหตุ	๗
ด้านการป้องกันและแก้ไขปัญหาทางสังคม	๗
ภาคผนวก	
ประกาศกระทรวงศึกษาธิการ	
ประกาศโรงเรียนดาราจรัส	
นโยบายและแนวปฏิบัติในการปกป้องคุ้มครองนักเรียน	
คำสั่งปฏิบัติหน้าที่ดูแลความปลอดภัย	

มาตรการรักษาความปลอดภัยของสถานศึกษา โรงเรียนดารารจรัส

๑. นโยบายและการวางแผนการรักษาความปลอดภัย โรงเรียนดารารจรัส

นโยบายด้านความปลอดภัยของโรงเรียนดารารจรัสมุ่งเน้นให้นักเรียน ครู และบุคลากรมีความปลอดภัย โดยอาศัยความร่วมมือจากทุกภาคส่วน เพื่อร่วมกันวางแผนหาแนวทางในการดำเนินการและประเมินผล เพื่อการพัฒนาพร้อมกันอย่างเป็นรูปธรรม และส่งเสริมให้นักเรียน ได้เรียนรู้อย่างมีความสุข ปลอดภัยจากภัยคุกคามต่างๆ

วัตถุประสงค์

- ๑) เพื่อให้สถานศึกษามีวิธีการในการป้องกันด้านความปลอดภัย
- ๒) เพื่อให้นักเรียน ครู และบุคลากรมีจิตสำนึก มีความรู้ ความเข้าใจด้านความปลอดภัยในสถานศึกษา
- ๓) เพื่อให้นักเรียน ครู และบุคลากรรู้วิธีการแนวทางในการปฏิบัติเมื่อเกิดเหตุภัยคุกคามขึ้น

เป้าหมาย

- ๑) นักเรียน ครู และบุคลากรของสถานศึกษาได้รับการคุ้มครอง ดูแลให้ปลอดภัย
- ๒) สถานศึกษามีวิธีการในการดำเนินงานด้านความปลอดภัยในสถานศึกษาอย่างเป็นระบบ

ยุทธศาสตร์

- ๑) จัดระบบการรักษาความปลอดภัย
- ๒) กำหนดมาตรการรักษาความปลอดภัย
- ๓) มีการกำกับ ติดตาม ประเมินผลและรายงานผล

๒. มาตรการความปลอดภัยสถานศึกษา

มาตรการความปลอดภัยของสถานศึกษามุ่งเน้นให้เกิดความปลอดภัยต่อนักเรียน ครู บุคลากรอย่างยั่งยืน โดยเน้นมาตรการ ๓ ป ดังนี้

- ๑) ป้องกัน โดยการสร้างมาตรการป้องกันจากปัจจัยเสี่ยงที่อาจเกิดขึ้น
- ๒) ปลุกฝัง โดยเสริมสร้างความรู้ ความเข้าใจจิตสำนึกและเจตนาที่ดี และเสริมสร้างประสบการณ์ เพื่อให้เกิดทักษะในการป้องกันภัยคุกคามต่างๆ
- ๓) ปราบปราม ดำเนินการแก้ไขปัญหา ช่วยเหลือเยียวยาฟื้นฟูตามขั้นตอน

๓. โครงสร้างการบริหารจัดการความปลอดภัยสถานศึกษา

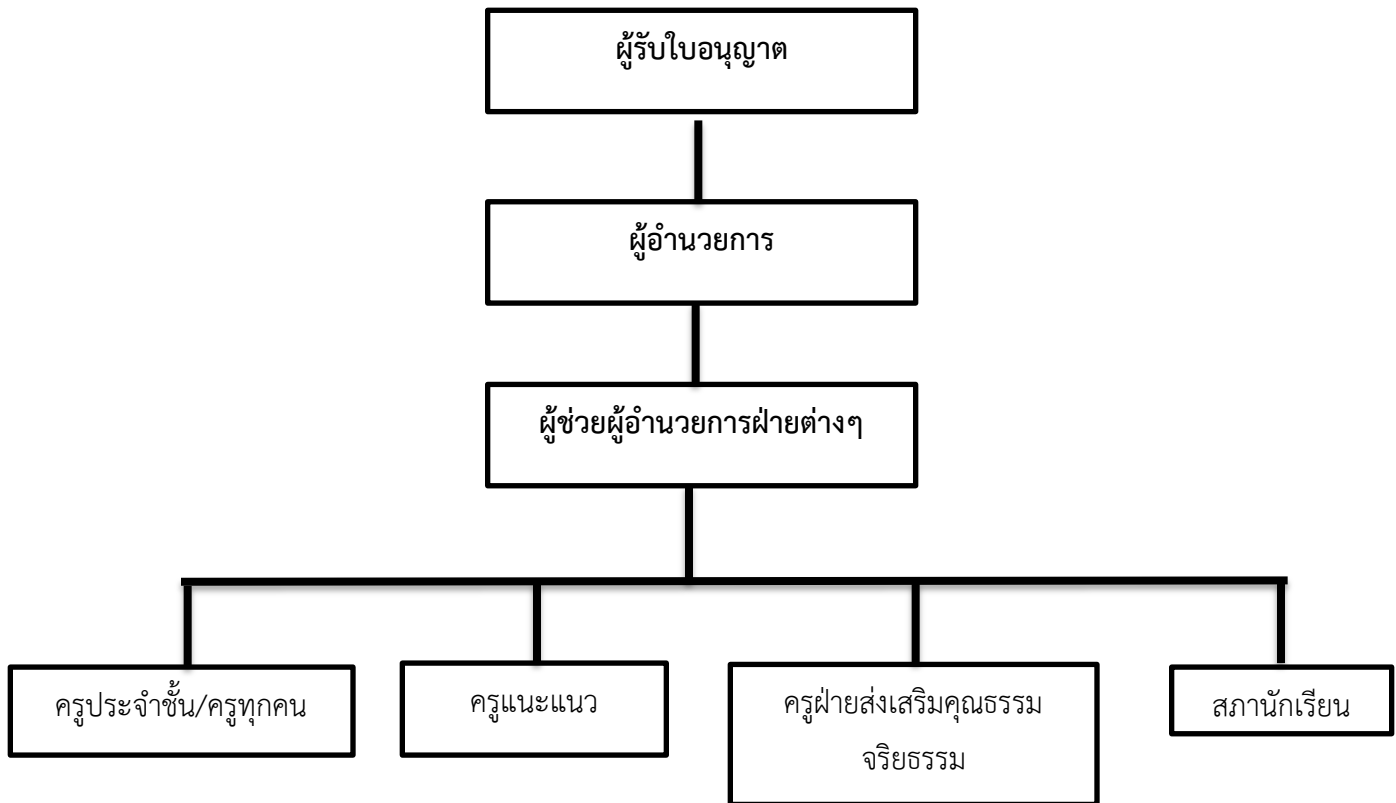

๔. ขั้นตอนการดำเนินงานความปลอดภัยสถานศึกษา

แนวทางการวางแผนการรักษาความปลอดภัยให้นักเรียนของโรงเรียนดาราจรัส เน้นการมีส่วนร่วมระหว่างนักเรียน ครู ผู้ปกครอง ชุมชนโดยร่วมกันวางแผนป้องกัน แก้ไข ควบคุม กำกับ ติดตาม ประเมินผลและรายงาน จึงจำเป็นต้องมีมาตรการและกิจกรรมเพื่อรับประโยชน์สูงสุดตามเจตนารมณ์ของพระราชบัญญัติการศึกษาแห่งชาติ พ.ศ. ๒๕๔๒ และแก้ไขเพิ่มเติม (ฉบับที่ ๒) พ.ศ. ๒๕๔๕ และพระราชบัญญัติคุ้มครองเด็ก พ.ศ. ๒๕๔๖ พร้อมทั้งนโยบายของสำนักงานคณะกรรมการการศึกษาขั้นพื้นฐาน ดังนี้

ขั้นตอน	ภารกิจ
๑. ศึกษาสภาพทั่วไป	ศึกษาสภาพทั่วไปของโรงเรียน ชุมชน เพื่อวิเคราะห์ความเสี่ยงจากการเกิดอุบัติเหตุ อุบัติภัยและภัยจากสภาพแวดล้อม
๒. กำหนดมาตรการหลัก	กำหนดมาตรการหลักเพื่อป้องกันและ/หรือแก้ไข
๓. กำหนดมาตรการเสริม	กำหนดมาตรการเสริมให้เหมาะสมกับความเชื่อ วัฒนธรรมและประเพณีของท้องถิ่น และสภาพความเสี่ยงของท้องถิ่น
๔. กำหนดกิจกรรม	กำหนดกิจกรรมสนับสนุนมาตรการหลักและมาตรการเสริม
๕. กำหนดเวลาและ ผู้รับผิดชอบ	กำหนดเวลา ผู้รับผิดชอบอย่างชัดเจนและสามารถปฏิบัติได้

๕. มาตรการป้องกันและแก้ไขอุบัติเหตุ อุบัติภัย และ ปัญหาทางสังคม

รายการ	มาตรการป้องกันและแก้ไข	ผู้รับผิดชอบ
๕.๑ ด้านการป้องกันและแก้ไขอุบัติเหตุ		
<p>๑. อุบัติเหตุจากอาคารเรียน อาคารประกอบการ</p>	<p>๑. แต่งตั้งผู้รับผิดชอบในการดูแลรักษาอาคารสถานที่</p> <p>๒. อบรมแนะนำให้ความรู้แก่นักเรียนเกี่ยวกับอาคารสถานที่/การใช้อุปกรณ์ต่างๆ เช่น พัดลม ไฟฟ้า ก๊อมน้ำ สนามเด็กเล่น เป็นต้น</p> <p>๓. ตรวจสอบระบบไฟฟ้า สายไฟโครงสร้างและส่วนประกอบอาคารเดือนละ ๑ ครั้ง และให้ครูประจำชั้น ครูประจำห้องประกอบการต่างๆสำรวจอุปกรณ์ที่ใช้งานอย่างสม่ำเสมอหากชำรุดให้แจ้งซ่อมทันที</p> <p>๔. จัดทำป้ายและแผนผังข้อควรระวังด้านความปลอดภัยในจุดอันตราย</p> <p>๕. ติดตั้งถังดับเพลิงเป็นระยะๆภายในอาคาร</p> <p>๖. จัดให้มีแผนซักซ้อมการป้องกันและซักซ้อมการเคลื่อนย้ายกรณีเกิดเหตุฉุกเฉินอย่างน้อยภาคเรียนละ ๑ ครั้ง</p> <p>๗. แต่งตั้งเจ้าหน้าที่รักษาความปลอดภัยในสถานศึกษา</p>	<p>๑. ผู้บริหารโรงเรียน</p> <p>๒. ครูที่ปรึกษา</p> <p>๓. นักการภารโรง</p> <p>๔. เจ้าหน้าที่รักษาความปลอดภัย</p>
<p>๒. อุบัติเหตุจากบริเวณภายในสถานศึกษา</p>	<p>๑. แต่งตั้งเจ้าหน้าที่รักษาความปลอดภัยภายในสถานศึกษา กำกับ ติดตาม ดูแลรักษาความปลอดภัยตลอดทั้งวัน ตรวจสอบบุคคลภายนอกที่เข้ามาในสถานศึกษา</p> <p>๒. แต่งตั้งครูเวรประจำบริเวณต่างๆภายในสถานศึกษา คอยควบคุม กำกับ ติดตาม ดูแลรักษาความปลอดภัยในช่วงเวลาพักของนักเรียน</p> <p>๓. จัดครูพยาบาลประจำห้องพยาบาล ชาย/หญิง รับผิดชอบปฐมพยาบาลเบื้องต้นและนำส่งสถานพยาบาล</p> <p>๔. กำหนดควบคุมดูแลการจัดกิจกรรมที่เกี่ยวข้องกับการปีนป่ายในที่สูง/บ่อน้ำ/สระน้ำ อย่างเข้มงวด</p>	<p>๑. ผู้บริหารโรงเรียน</p> <p>๒. ครูที่ปรึกษา</p> <p>๓. นักการภารโรง</p> <p>๔. เจ้าหน้าที่รักษาความปลอดภัย</p>

รายการ	มาตรการป้องกันและแก้ไข	ผู้รับผิดชอบ
	<p>๕. ดูแลตัดแต่งกิ่งไม้ให้อยู่ในสภาพที่ปลอดภัย และบำรุงดูแลรักษาความสะอาดโดยรอบสถานศึกษา อย่างสม่ำเสมอ</p> <p>๖. จัดทำป้ายคำเตือนเพื่อหลีกเลี่ยงอุบัติเหตุ</p> <p>๗. ให้ความรู้และแนวทางปฏิบัติแก่นักเรียนที่พบวัตถุสิ่งแปลกปลอม ซึ่งอาจเป็นวัตถุระเบิดหรือวัตถุอันตราย</p> <p>๘. ติดตั้งไฟฟ้าส่องสว่างรอบบริเวณสถานศึกษาและจุดเสี่ยง</p> <p>๙. จัดให้มีระบบการขออนุญาตออกนอกสถานศึกษา</p> <p>๑๐. จัดให้มีถังขยะแยกประเภทเพื่อสะดวกในการจัดเก็บและทำลาย</p>	
<p>๓. อุบัติเหตุจากเครื่องมือ เครื่องใช้ เครื่องเล่นสนาม อุปกรณ์ต่าง ๆ</p>	<p>๑. ตรวจสอบเครื่องมือ เครื่องใช้ และอุปกรณ์ต่างๆก่อนใช้ทุกครั้ง</p> <p>๒. ห้ามใช้เครื่องมือ เครื่องใช้ และอุปกรณ์ต่างๆที่ชำรุด</p> <p>๓. แนะนำนักเรียนและควบคุมการใช้อย่างถูกวิธีตามประเภทของอุปกรณ์</p> <p>๔. จัดเก็บเครื่องมือ เครื่องใช้ อุปกรณ์ให้เข้าที่ทุกครั้งเมื่อใช้งานเสร็จอย่างเป็นระเบียบปลอดภัย</p> <p>๕. ดูแลนักเรียนในการใช้เครื่องมือ เครื่องใช้ อุปกรณ์ให้ถูกต้องเหมาะสมกับประเภทกิจกรรม</p> <p>๖. จัดครูดูแลความปลอดภัยตามจุด บริเวณสนามเด็กเล่น</p>	<p>๑. ผู้บริหารโรงเรียน</p> <p>๒. ครูที่ปรึกษา</p> <p>๓. นักการภารโรง</p> <p>๔. เจ้าหน้าที่รักษาความปลอดภัย</p> <p>๕. ครูดูแลความปลอดภัยบริเวณต่างๆ</p>
<p>๔. อุบัติเหตุจากการเดินทาง ไป-กลับ ระหว่างบ้านและสถานศึกษา</p>	<p>๑. สถานศึกษา ผู้ปกครองและชุมชน ร่วมมือกันกำหนดมาตรการ รับ - ส่ง นักเรียนตอนเช้าและเลิกเรียน</p> <p>๒. จัดครูดูแลความปลอดภัย รับ - ส่ง นักเรียนขึ้นลงรถ ทั้งเวลามาเรียนและเวลากลับบ้าน</p>	<p>๑. ผู้บริหารโรงเรียน</p> <p>๒. ครูที่ปรึกษา</p> <p>๓. นักการภารโรง</p> <p>๔. เจ้าหน้าที่รักษาความปลอดภัย</p>

รายการ	มาตรการป้องกันและแก้ไข	ผู้รับผิดชอบ
	๓. แนะนำการเดินทางแหว่ข้ามถนน และให้สถานักเรียน ดูแลน่อง ๆ ขณะข้ามทางม้าลาย ๔. อบรมให้ความรู้กับนักเรียน เรื่องการปฏิบัติตามกฎ จราจร	๕. ครูดูแลความ ปลอดภัยบริเวณต่างๆ ๖. ผู้ปกครอง ๗. ชุมชน
๕. อุบัติเหตุจากการพา นักเรียนไปศึกษานอก สถานศึกษา และการนำ นักเรียนร่วมกิจกรรม สำคัญ	๑. ศึกษาและปฏิบัติตามระเบียบกระทรวงศึกษาธิการว่า ด้วยการพานักเรียนไปศึกษานอกสถานศึกษาอย่าง คร่งครัด ๒. สํารวจข้อมูลสถานที่ แหล่งเรียนรู้ที่จะพานักเรียนไป ศึกษานอกสถานศึกษา ๓. วางแผนการดำเนินการอย่างชัดเจน ๔. จัดครูคอยควบคุม ดูแลน่องนักเรียนให้อยู่ในระเบียบวินัย และให้ความรู้กับนักเรียนก่อนออกเดินทางล่วงหน้าอย่าง น้อย ๑ วัน ๕. จัดให้มีป้ายชื่อ แสดงรายละเอียดนักเรียน ๖. จัดให้มีเวชภัณฑ์ที่จำเป็นในการปฐมพยาบาล เบื้องต้น ๗. หากมีการใช้พาหนะรถยนต์ต้องแต่งตั้งเจ้าหน้าที่ ตรวจสอบสภาพรถยนต์และตรวจประวัติคนขับเพื่อความ ปลอดภัย ๘. หลีกเลียงกิจกรรมหรือสถานที่ที่มีความเสี่ยงต่อการ เกิดอันตราย ๙. ประสานเจ้าหน้าที่ด้านการรักษาความปลอดภัยบน ท้องถนน	๑. ผู้บริหารโรงเรียน ๒. ครูที่ปรึกษา ๓. นักการภารโรง ๔. เจ้าหน้าที่รักษา ความปลอดภัย ๕. ครูผู้รับผิดชอบ นักเรียนไปศึกษานอก สถานที่ ๖. ผู้ปกครอง ๗. ชุมชน
๖. อุบัติเหตุจาก ยานพาหนะ รับ-ส่ง นักเรียน	๑. ศึกษาและปฏิบัติตามระเบียบกระทรวงศึกษาธิการว่า ด้วย ยานพาหนะ รับ - ส่ง นักเรียน ๒. จัดประชุมคนขับรถ รับ - ส่ง นักเรียนเพื่อชี้แจงข้อ ปฏิบัติในการขับรถ รับ - ส่ง นักเรียน ๓. ตรวจสอบยานพาหนะให้มีความเหมาะสม ปลอดภัย สภาพพร้อมใช้งาน	๑. ผู้บริหารโรงเรียน ๒. ครูที่ปรึกษา ๓. เจ้าหน้าที่รักษา ความปลอดภัย ๔. ผู้ปกครอง ๕. ชุมชน

รายการ	มาตรการป้องกันและแก้ไข	ผู้รับผิดชอบ
	๔. ตรวจสอบประวัติคนขับ ความสามารถในการขับขี่ ใบอนุญาตขับขี่ ๕. จัดทำแผนซักซ้อมเมื่อเกิดเหตุคนขับติดอยู่บนรถตู้ ๖. อบรม ให้ความรู้กับนักเรียน	
๕.๒ ด้านการป้องกันและแก้ไขอุบัติเหตุ		
๑. อัคคีภัย/วาตภัย/อุทกภัย/ธรณีพิบัติภัย	๑. อบรม ให้ความรู้และบูรณาการในการเรียนการสอนเกี่ยวกับเรื่อง อัคคีภัย วาตภัย อุทกภัย ธรณีพิบัติภัย ให้กับนักเรียน ครู และบุคลากร ๒. ตรวจสอบอุปกรณ์ ถึงดับเพลิง เสื้อชูชีพ ให้มีสภาพพร้อมใช้งานอยู่เสมอ ๓. ตรวจสอบสภาพอาคารต่างๆอย่างสม่ำเสมอ ๔. ตัดแต่งกิ่งไม้ที่อยู่ใกล้อาคาร ๕. จัดทำแผนซักซ้อมหนีภัยฉุกเฉินและฝึกซักซ้อมแผนหนีไฟไหม้ ๖. ขจัดสิ่งรกรุงรังในบริเวณสถานศึกษา อาคารและห้องต่างๆ ๗. ติดตามข่าวพยากรณ์อากาศสม่ำเสมอ ๘. จัดให้มีเวชภัณฑ์ที่จำเป็นในการปฐมพยาบาลเบื้องต้น	๑. ผู้บริหารโรงเรียน ๒. ครูที่ปรึกษา ๓. นักการภารโรง ๔. เจ้าหน้าที่รักษาความปลอดภัย ๕. ผู้ปกครอง ๖. ชุมชน
๕.๓ ด้านการป้องกันและแก้ไขปัญหาทางสังคม		
๑. การล้วงละเมิดทางร่างกายและจิตใจ /การทำร้ายตัวเองและการฆ่าตัวตาย/การถูกล่อลวงและลักพา	๑. แต่งตั้งคณะกรรมการเฝ้าระวังป้องปรามนักเรียนที่มีพฤติกรรมที่ไม่พึงประสงค์และสถานที่จุดเสี่ยง ๒. ให้ความรู้แก่ครู นักเรียน ผู้ปกครอง และชุมชน ๓. จัดบริการให้คำปรึกษาแก่นักเรียน ๔. ใช้ระบบดูแลช่วยเหลือนักเรียนอย่างจริงจังและต่อเนื่อง ๕. ให้ผู้รับผิดชอบรายงานตามลำดับขั้น ๖. นำนักเรียนเข้าสู่การช่วยเหลือ โดยมีครูดูแลติดตามอย่างใกล้ชิดและต่อเนื่อง	๑. ผู้บริหารโรงเรียน ๒. ครูที่ปรึกษา ๓. นักการภารโรง ๔. เจ้าหน้าที่รักษาความปลอดภัย ๕. ผู้ปกครอง ๖. ชุมชน

รายการ	มาตรการป้องกันและแก้ไข	ผู้รับผิดชอบ
	๗. ประสานงานผู้ปกครองเพื่อให้ความดูแลช่วยเหลือ ๘. ประสานหน่วยงานที่เกี่ยวข้อง เช่น บ้านพักเด็กและครอบครัว สถานีตำรวจ เป็นต้น ๙. จัดกิจกรรมปลูกฝังให้เกิดความรัก ตามอัตลักษณ์ของโรงเรียน ๑๐. จัดทำนโยบายและแนวปฏิบัติในการปกป้องคุ้มครองนักเรียน	
๒. สารเสพติด	๑. จัดกิจกรรมเสริมทักษะชีวิต เพื่อสร้างความตระหนักและให้นักเรียนเห็นคุณค่าแห่งตน ๒. จัดทำระบบเครือข่ายระหว่างผู้ปกครอง ชุมชน สถานศึกษาเพื่อการสื่อสารและสานสัมพันธ์ ร่วมมือป้องกันแก้ไขปัญหาเกี่ยวกับพฤติกรรมนักเรียน ๓. จัดกิจกรรมที่ให้นักเรียนแสดงออกตามความสามารถที่ถูกต้อง เช่น ศิลปะ ดนตรี กีฬา เป็นต้น ๔. จัดการอบรมให้ความรู้แก่นักเรียน ๕. จัดบรรยากาศสิ่งแวดล้อมในสถานศึกษาให้สะอาด ร่มรื่น สวยงาม เอื้อต่อการจัดการเรียนรู้ ๖. ใช้ระบบดูแลช่วยเหลือนักเรียนอย่างต่อเนื่องและสม่ำเสมอ ๗. คัดกรองและตรวจสุขภาพนักเรียนเป็นประจำ	๑. ผู้บริหารโรงเรียน ๒. ครูที่ปรึกษา ๓. นักการภารโรง ๔. เจ้าหน้าที่รักษาความปลอดภัย ๕. ผู้ปกครอง ๖. ชุมชน
๓. การทะเลาะวิวาท	๑. แต่งตั้งคณะกรรมการเฝ้าระวังป้องปรามนักเรียนที่มีพฤติกรรมที่ไม่พึงประสงค์และจัดครูดูแลความปลอดภัยประจำจุดต่างๆของโรงเรียน ๒. จัดบริการให้คำปรึกษาแก่นักเรียน ๓. ใช้ระบบดูแลช่วยเหลือนักเรียนอย่างต่อเนื่องและสม่ำเสมอ ๔. ครูที่ปรึกษาสอดส่องดูแลใกล้ชิดและรายงานตามลำดับขั้น	๑. ผู้บริหารโรงเรียน ๒. ครูที่ปรึกษา ๓. เจ้าหน้าที่รักษาความปลอดภัย ๔. ผู้ปกครอง

รายการ	มาตรการป้องกันและแก้ไข	ผู้รับผิดชอบ
	๕. จัดกิจกรรมผูกสัมพันธ์ สร้างการรับรู้และความเข้าใจ การอยู่ร่วมกันในสังคม สมานสร้างปัญญา ๖. ประสานงาน ครู ผู้ปกครองเพื่อให้การดูแลช่วยเหลือ	
๔. สื่อลามกอนาจาร	๑. ควบคุมดูแลการนำข้อมูลข่าวสารและสื่อบันเทิง ๒. จัดกิจกรรมการเรียนการสอนในเรื่องเพศศึกษา ศีลธรรม คุณธรรม จริยธรรมที่ดี และเหมาะสมในทางสังคมให้กับนักเรียน ๓. จัดกิจกรรมและเสริมสร้างค่านิยม ปลุกฝังคุณธรรม จริยธรรมที่ดีงามให้กับนักเรียนเพื่อการปรับเปลี่ยน พฤติกรรมที่ไม่เหมาะสม ๔. ดำเนินการตรวจค้นยึดสิ่งของและลงโทษ หากพบนักเรียนนำสื่อลามกอนาจารเข้ามาสถานศึกษา ติดต่อประสานงานผู้ปกครอง เพื่อหาแนวทางแก้ไขปรับพฤติกรรม ๕. มอบหมายครูประจำชั้น ติดตามและเฝ้าระวัง ภายหลังดำเนินการแก้ไขแล้ว เพื่อแก้ไขปัญหาในระยะยาว	๑. ผู้บริหารโรงเรียน ๒. ครูที่ปรึกษา ๓. นักการภารโรง ๔. เจ้าหน้าที่รักษาความปลอดภัย ๕. ผู้ปกครอง ๖. ชุมชน
๕. อบายมุข	๑. กำหนดให้สถานศึกษาเป็นเขตปลอดอบายมุขทุกประเภท ๒. จัดกิจกรรมเสริมสร้างความรู้และความตระหนักโทษภัยและปัญหาอบายมุข ที่มีผลกระทบต่อการเรียนและความเป็นอยู่ของนักเรียน ๓. มอบหมายครูที่ปรึกษา ติดตามสอดส่องดูแล พฤติกรรมของนักเรียน ในกลุ่มที่มีปัญหาและกลุ่มเสี่ยง ต้องรีบดำเนินการปรับเปลี่ยน พฤติกรรมในเบื้องต้น ๔. ขอความร่วมมือจากผู้ปกครองช่วยเหลือดูแลนักเรียนอย่างใกล้ชิด	๑. ผู้บริหารโรงเรียน ๒. ครูที่ปรึกษา ๓. นักการภารโรง ๔. เจ้าหน้าที่รักษาความปลอดภัย ๕. ผู้ปกครอง ๖. ชุมชน

รายการ	มาตรการป้องกันและแก้ไข	ผู้รับผิดชอบ
๖. พฤติกรรมชู้สาว	<p>๑. จัดกิจกรรมและเสริมสร้างค่านิยม ปกป้องคุณธรรม จริยธรรมที่ดีงามให้กับนักเรียนเพื่อการปรับเปลี่ยน พฤติกรรมที่ไม่เหมาะสม</p> <p>๒. จัดกิจกรรมการเรียนการสอนในเรื่องเพศศึกษา ศีลธรรม คุณธรรม จริยธรรมที่ดี และเหมาะสมในทาง สังคมให้กับนักเรียน</p> <p>๓. มอบหมายครูที่ปรึกษา ติดตามและเฝ้าระวัง ภายหลังดำเนินการแก้ไขแล้ว เพื่อเป็นการแก้ไขปัญหา ในระยะต่อไปมิให้เกิดขึ้น</p>	<p>๑. ผู้บริหารโรงเรียน</p> <p>๒. ครูที่ปรึกษา</p> <p>๓. เจ้าหน้าที่รักษา ความปลอดภัย</p> <p>๔. ผู้ปกครอง</p> <p>๕. ชุมชน</p>
๗. อินเทอร์เน็ต และเกม	<p>๑. ให้ความรู้นักเรียนในการเลือกบริโภคข้อมูลข่าวสาร ภัยจากสื่อ อินเทอร์เน็ต</p> <p>๒. จัดกิจกรรมเสริมสร้างความสนใจหรือสร้างแรงจูงใจ ในการใช้คอมพิวเตอร์ อินเทอร์เน็ต อย่างสร้างสรรค์</p> <p>๓. ประสานความร่วมมือ ผู้ปกครอง กวดขันดูแล นักเรียนในการใช้อินเทอร์เน็ต และการเล่นเกม</p> <p>๔. จัดให้บริการอินเทอร์เน็ตกับนักเรียนในช่วงเวลาที่ เหมาะสมตามบริบทของโรงเรียน และครูควบคุมดูแล อย่างใกล้ชิด</p> <p>๕. ดำเนินการนำกลุ่มนักเรียนที่มีพฤติกรรมเสี่ยงมา อบรมให้ความรู้ในเรื่องการใช้อินเทอร์เน็ต</p>	<p>๑. ผู้บริหารโรงเรียน</p> <p>๒. ครูที่ปรึกษา</p> <p>๓. เจ้าหน้าที่รักษา ความปลอดภัย</p> <p>๔. ผู้ปกครอง</p> <p>๕. ชุมชน</p>
๘. ด้านสุขภาพอนามัย ของนักเรียน	<p>๑. สร้างองค์ความรู้ให้แก่ครู และบุคลากรในเรื่องแนวทางการส่งเสริมสุขภาพนักเรียน การป้องกันมลภาวะ จากสิ่งแวดล้อม การป้องกันไม่ให้เกิดโรคต่างๆ</p> <p>๒. แต่งตั้งคณะกรรมการรับผิดชอบงาน</p> <p>๓. ตรวจสอบสุขภาพนักเรียน โดยประสานกับโรงพยาบาล เพื่อดูแลนักเรียน</p> <p>๔. ปิดสถานศึกษาเมื่อมีโรคระบาดอย่างหนักหรือมีการ แพร่ระบาดอย่างหนักหรือมีการแพร่กระจายสูง</p>	<p>๑. ผู้บริหารโรงเรียน</p> <p>๒. ครูที่ปรึกษา</p> <p>๓. เจ้าหน้าที่รักษา ความปลอดภัย</p> <p>๔. ผู้ปกครอง</p> <p>๕. ชุมชน</p>

รายการ	มาตรการป้องกันและแก้ไข	ผู้รับผิดชอบ
	<p>๕. รายงานผู้บริหารตามลำดับชั้นตอนในกรณีมีโรคติดต่อเกิดขึ้นในโรงเรียน</p> <p>๖. มีอุปกรณ์และสถานที่สำหรับล้างมือและให้ความรู้ในการล้างมือของนักเรียน อย่างถูกวิธี</p> <p>๗. ควบคุมความสะอาดในการปรุงและจำหน่ายอาหารให้ถูกสุขลักษณะ</p> <p>๘. ทำความสะอาด ห้องเรียน สถานที่ต่างๆให้สะอาดปลอดภัย</p> <p>๙. ให้นักเรียนสวมหน้ากากอนามัยขณะอยู่ที่ชุมชนและล้างมือสม่ำเสมอ</p>	
<p>๙. ด้านสัตว์มีพิษ</p>	<p>๑. จัดสภาพแวดล้อมให้สะอาดร่มรื่น ตัดแต่งกิ่งไม้ กำจัดแหล่งที่อยู่อาศัยของสัตว์มีพิษเพื่อให้ความปลอดภัยแก่นักเรียน</p> <p>๒. ให้ความรู้แก่ครู บุคลากร และนักเรียนเกี่ยวกับสัตว์มีพิษ ตลอดจนวิธีการ ป้องกันและปฐมพยาบาลเบื้องต้น กรณีได้รับพิษ</p> <p>๓. จัดเตรียมอุปกรณ์และเวชภัณฑ์ในการปฐมพยาบาล กรณีที่ได้รับพิษจากสัตว์มีพิษ</p> <p>๔. จัดทำแผนฉุกเฉินและการฝึกซ้อมโดยความร่วมมือกับหน่วยงานที่เกี่ยวข้อง</p>	<p>๑. ผู้บริหารโรงเรียน</p> <p>๒. ครูที่ปรึกษา</p> <p>๓. เจ้าหน้าที่รักษาความปลอดภัย</p> <p>๔. ผู้ปกครอง</p> <p>๕. ชุมชน</p>

ภาคผนวก

ภาพกิจกรรมอบรมให้ความรู้ เรื่องอัคคีภัย และเจ้าหน้าที่ตรวจเช็คอุปกรณ์ถังดับเพลิง







ภาพกิจกรรมอบรมให้ความรู้ เรื่องการขับขี่ปลอดภัย การปฐมพยาบาลเบื้องต้น







ภาพกิจกรรมอบรมให้ความรู้ เรื่องการเอาตัวรอดขณะติดอยู่ในรถ และซักซ้อมวิธีการเอาตัวรอด



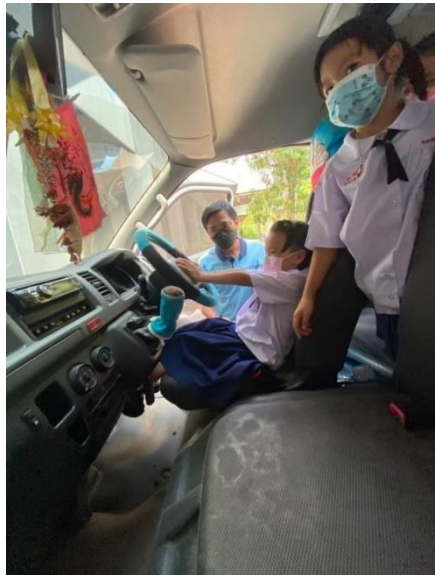

ภาพกิจกรรม อย.น้อย



ภาพกิจกรรมซักซ้อมแผนเผชิญเหตุตามมาตรการโควิด และโรคระบาด



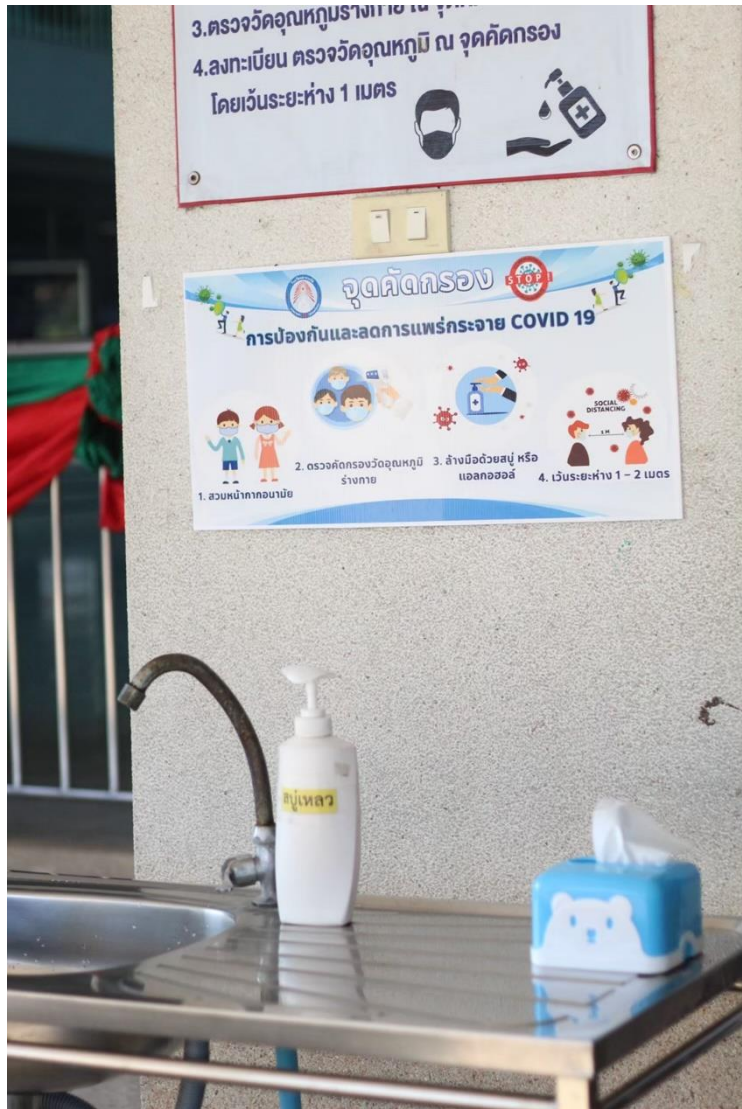

ภาพกิจกรรมตรวจสุขภาพนักเรียน



ภาพกิจกรรมดูแลสิ่งแวดล้อมภายในสถานศึกษา





www.dcs.ac.th

โทร.038-541403